STAROSTA PISKI
12-200 PISZ
ul. Warszawska 1

Załącznik graficzny nr 1
do decyzji GN.6852.4.2023
z dn. 07.06.2023 r.

Z up. STAROSTY
mgr Tomasz Borucki
NACZELNIK WYDZIAŁU
Gospodarki Nieruchomościami

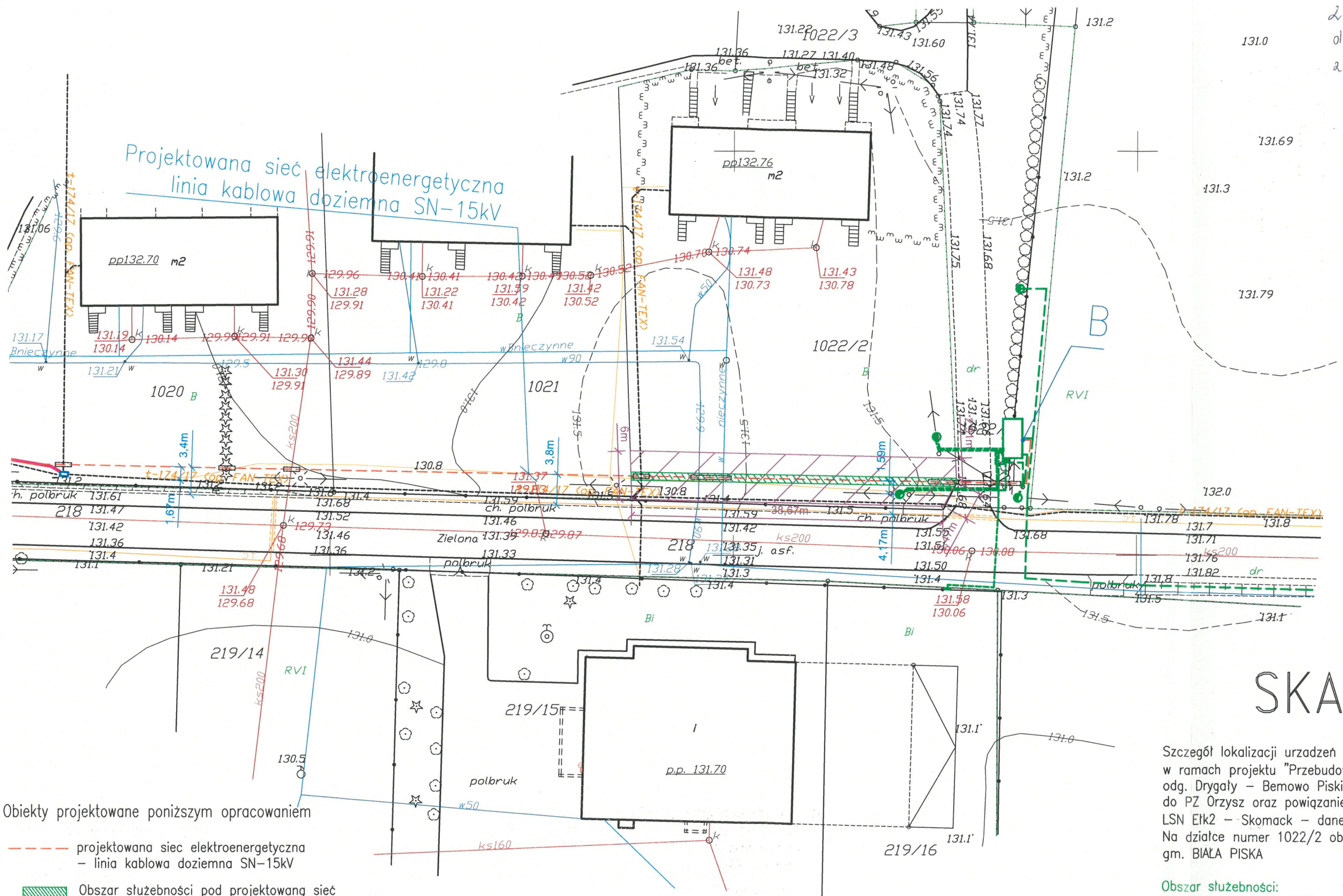

SKALA 1:500

Szczegół lokalizacji urzadzeń energetycznych realizowanych w ramach projektu "Przebudowa LSN Biała Piska – Ełk 1 odg. Drygały – Bemowo Piskie – Orzysz od m. Drygały do PZ Orzysz oraz powiązanie LSN Biała Piska – Ełk1 z LSN Ełk2 – Skomack – dane programowe 4/4/17."
Na działce numer 1022/2 obręb 0006 – DRYGAŁY
gm. BIAŁA PISKA

Obiekty projektowane poniższym opracowaniem

- projektowana siec elektroenergetyczna – linia kablowa doziemna SN–15kV
- Obszar służebności pod projektowaną sieć energetyczną PGE Dystrybucja S.A. realizowana w ramach umowy 443/LZA/2017
- Powierzchnia zajecia terenu pod budowę nowych urządzeń energetycznych

Obszar służebności:
– linia kablowa SN 15kV doziemna o długosci 40,37m – 40,37m²;

Powierzchnia łącznie – 40,37m²

Obszar zajęcia nieruchomości pod budowę nowych urządzeń – 239,72m²;